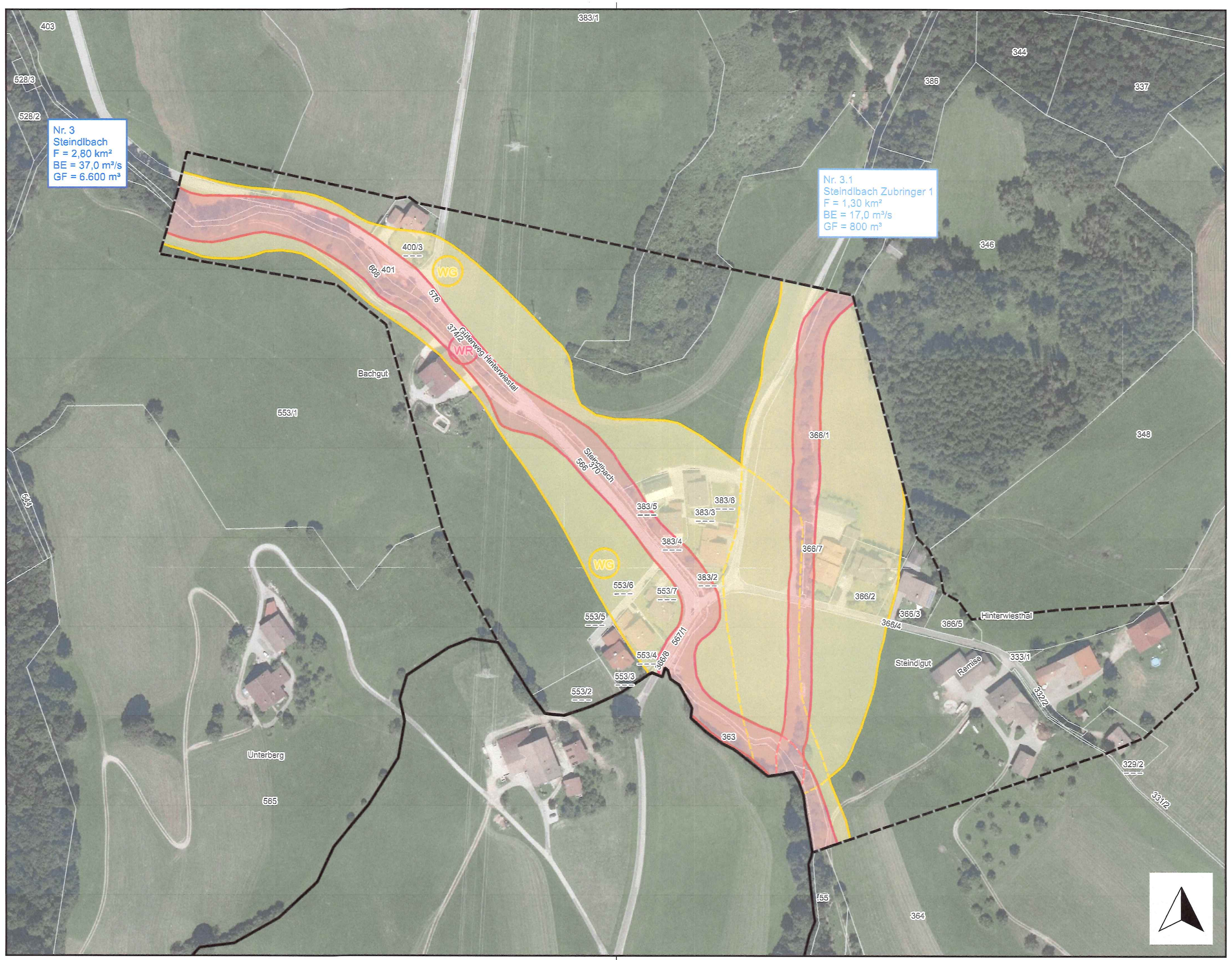

GEFAHRENZONENKARTE LEGENDE

ROTE GEFAHRENZONE — ForstG-Gefahrenzonenplanverordnung 2021 §7 lit. 1 (BGBl. II Nr. 132/2021)

- WR Wildbach Summenzone
- WR Wildbach Einzelzone
- LR Lawine

GELBE GEFAHRENZONE — ForstG-Gefahrenzonenplanverordnung 2021 §7 lit. 2

- WG Wildbach Summenzone
- WG Wildbach Einzelzone
- LG Lawine

BLAUER VORBEHALTSBEREICH — ForstG-Gefahrenzonenplanverordnung 2021 §7 lit. 3

BENÖTIGTE BEREICHE FÜR

- TM Technische Maßnahmen
- FM Forstlich-biologische Maßnahmen

BESONDERE BEWIRTSCHAFTUNG ZUR

- SS Sicherstellung der Schutzfunktion
- SV Sicherstellung des Verbauungserfolges

BRAUNER HINWEISBEREICH — ForstG-Gefahrenzonenplanverordnung 2021 §8 Abs. 1 lit. 1

- RUG Rutschung gelb
- RUR Rutschung rot
- STG Steinschlag gelb
- STR Steinschlag rot
- Ü Überschwemmung
- VN Vernässung

VIOLETTER HINWEISBEREICH — ForstG-Gefahrenzonenplanverordnung 2021 §8 Abs. 1 lit. 2

- BB Beschaffenheit des Bodens
- BG Beschaffenheit des Geländes

KG Grenze

Kompetenzgrenze

GRENZE RAUMRELEVANTER BEREICH
ForstG-Gefahrenzonenplanverordnung 2021 §6 Abs. 2 lit. 2

GRENZE PLANGEBIET
ForstG-Gefahrenzonenplanverordnung 2021 §4

WILDBACH- UND LAWINENVERBAUUNG
Sektion Salzburg

Wildbach- und Lawinenverbauung Forsttechnischer Dienst

GEMEINDE PUCH BEI HALLEIN
26. Feb. 2024
Zahl 103/633-0

GEFAHRENZONENPLAN
Puch bei Hallein
Revision
Steindlbach

Die Übereinstimmung dieses Gleichstückes mit dem vom Bundesministerium f. Land- u. Forstwirtschaft mit Zl. 2023-0.879.971 vom 20.12.23 genehmigten Entwurf wird bestätigt.
Der Leiter der Sektion.

Gemeinde: Puch bei Hallein   Bezirk: Hallein

Wildbach- und Lawinenverbauung Forsttechnischer Dienst

Gebietsbauleitung Pongau, Flachgau und Tennengau
Bergheimerstraße 57,5021 Salzburg
Tel.: (+43 662) 87 81 54
email: salzburg@die-wildbach.at

Gefahrenzonenkarte M 1: 2.000

Planverfasser: DI Fischer	Gebietsbauleiter: DI Anton PICHLER	Beilage Nr.: 2.5
Ausfertigung: Haslacher		